

[Home](#) | [Tipps](#) | [Software](#) | [Windows](#)

Ratgeber: Betriebssysteme

So installieren Sie Windows XP

19 Bilder

Windows XP Home Edition Setup

Willkommen

In diesem Teil des Setupprogramms wird die Installation von Microsoft(R) XP auf diesem Computer vorbereitet.

- Drücken Sie die EINGABETASTE, um Windows XP jetzt zu installieren.
- Drücken Sie die R-TASTE, um eine Installation von Windows XP mithilfe der Wiederherstellungskonsole zu reparieren.
- Drücken Sie die F3-TASTE, um die Installation abzubrechen, ohne Windows XP zu installieren.

EINGABE=Fortsetzen R=Reparieren F3=Installation abbrechen

Der Computer muss von der CD starten: Legen Sie die Silberscheibe mit Windows XP in das CD-Laufwerk und fahren Sie den Computer hoch. Drücken Sie die Eingabetaste, sobald das oben stehende Fenster auf Ihrem Bildschirm erscheint. Sollte der PC nicht von der CD starten, können Sie das im BIOS ändern. Drücken Sie die Eingabetaste, um die Installation vorzubereiten. Drücken Sie im nächsten Bildschirm die F8-Taste. Damit stimmen Sie der Lizenzvereinbarung zu.

Windows XP Home Edition Setup

In der Liste unten sind die bestehenden Partitionen und nicht partitionierten Bereiche auf diesem Computer aufgeführt.

Verwenden Sie die NACH-OBEN- und NACH-UNTEN-TASTEN, um eine Partition oder einen nicht partitionierten Bereich in der Liste auszuwählen.

- Drücken Sie die EINGABETASTE, um Windows XP in der ausgewählten Partition zu installieren.
- Drücken Sie die E-TASTE, um eine Partition in dem unpartitionierten Bereich zu erstellen.
- Drücken Sie die L-TASTE, um die ausgewählte Partition zu löschen.

12285 MB Festplatte 0, ID=0, Bus=0 (an atapi) [MBR]

C: Partition1 [NTFS]	12276 MB < 11251 MB frei>
Unpartitionierter Bereich	8 MB

EINGABE=Installieren L=Partition löschen F3=Installation abbrechen

Als Nächstes müssen Sie Ihre Festplatte formatieren. Drücken Sie die Esc-Taste, um Windows XP neu zu installieren. Wählen Sie die Partition, auf der Sie Windows installieren möchten. Üblicherweise wird das Betriebssystem auf der Partition C installiert. Drücken Sie zunächst auf L, um alte Partitionen zu löschen. Im nächsten Bildschirm drücken Sie die Eingabetaste und die B-Taste, um die Eingabe zu bestätigen.

Windows XP Home Edition Setup

In der Liste unten sind die bestehenden Partitionen und nicht partitionierten Bereiche auf diesem Computer aufgeführt.

Verwenden Sie die NACH-OBEN- und NACH-UNTEN-TASTEN, um eine Partition oder einen nicht partitionierten Bereich in der Liste auszuwählen.

- Drücken Sie die EINGABETASTE, um Windows XP in der ausgewählten Partition zu installieren.
- Drücken Sie die E-TASTE, um eine Partition in dem unpartitionierten Bereich zu erstellen.
- Drücken Sie die L-TASTE, um die ausgewählte Partition zu löschen.

12285 MB Festplatte 0, ID=0, Bus=0 <an atapi> [MBR]

Unpartitionierter Bereich 12284 MB

EINGABE=Installieren E=Partition erstellen F3=Installation abbrechen

Die alte Partition ist gelöscht. Wählen Sie nun den Eintrag *Unpartitionierter Bereich* und drücken Sie die E-Taste.

Windows XP Home Edition Setup

Sie haben das Setupprogramm angewiesen, eine neue Partition 12285 MB Festplatte 0, ID=0, Bus=0 <an atapi> [MBR] zu erstellen.

- Geben Sie unten die gewünschte Größe ein, und drücken Sie die EINGABETASTE, um eine neue Partition zu erstellen.
- Drücken Sie die ESC-TASTE, um zur vorherigen Anzeige zurückzukehren, ohne die Partition zu erstellen.

Die minimale Größe der neuen Partition ist 8 MB.
Die maximale Größe der neuen Partition ist 12276 MB.
Partition in folgender Größe <in MB> erstellen: 12276

EINGABE=Erstellen ESC=Abbrechen

Sie können nun die Größe der künftigen Partition festlegen. Es empfiehlt sich allerdings, alles so zu lassen, wie es ist und die Eingabetaste zu drücken.

Windows XP Home Edition Setup

In der Liste unten sind die bestehenden Partitionen und nicht partitionierten Bereiche auf diesem Computer aufgeführt.

Verwenden Sie die NACH-OBEN- und NACH-UNTEN-TASTEN, um eine Partition oder einen nicht partitionierten Bereich in der Liste auszuwählen.

- Drücken Sie die EINGABETASTE, um Windows XP in der ausgewählten Partition zu installieren.
- Drücken Sie die E-TASTE, um eine Partition in dem unpartitionierten Bereich zu erstellen.
- Drücken Sie die L-TASTE, um die ausgewählte Partition zu löschen.

12285 MB Festplatte 0, ID=0, Bus=0 <an atapi> [MBR]

C:	Partition1 [Neu <fabrikneu>]	12276 MB < 12276 MB frei>
	Unpartitionierter Bereich	8 MB

EINGABE=Installieren L=Partition löschen F3=Installation abbrechen

Die Partition ist erstellt. Wählen Sie – falls noch nicht geschehen – die Partition C und drücken Sie die Eingabetaste.

Windows XP Home Edition Setup

Die von Ihnen gewählte Partition ist noch nicht formatiert. Die Partition wird jetzt formatiert.

Verwenden Sie die NACH-OBEN- oder die NACH-UNTEN-TASTE, um das gewünschte Dateisystem in der Liste auszuwählen, und drücken Sie anschließend die EINGABETASTE.

Drücken Sie die ESC-TASTE, falls Sie eine andere Partition für Windows XP verwenden möchten.

Partition mit dem NTFS-Dateisystem formatieren <Schnell>
Partition mit dem FAT-Dateisystem formatieren <Schnell>
Partition mit dem NTFS-Dateisystem formatieren
Partition mit dem FAT-Dateisystem formatieren

EINGABE=Fortsetzen ESC=Abbrechen

Falls der Eintrag *Partition mit dem NTFS-Dateisystem formatieren* noch nicht ausgewählt ist, holen Sie es nach und drücken die Eingabetaste. Die Partition wird nun formatiert. Gleich danach werden automatisch alle erforderlichen Daten von der CD auf die Festplatte kopiert. Je nach Leistung des Computers kann das einige Zeit in Anspruch nehmen.

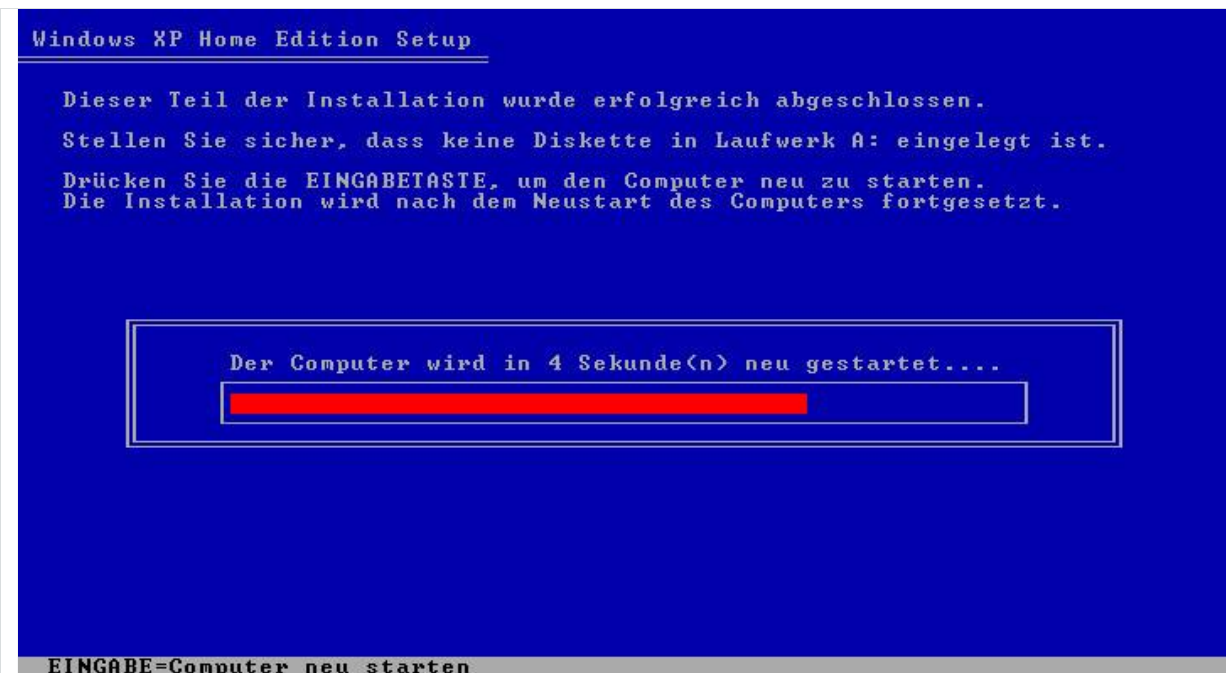

Der Computer startet nun automatisch neu. Wenn Sie nicht so lange warten wollen, drücken Sie die Eingabetaste.



Nach dem Neustart müssen Sie erst einmal gar nichts tun. Die kopierten Daten werden verarbeitet.



Nun ist wieder Ihr Einsatz gefordert. In diesem Menü passen Sie die Sprach- und Uhrzeiteinstellungen an; in der Regel reicht ein Klick auf *Weiter*.

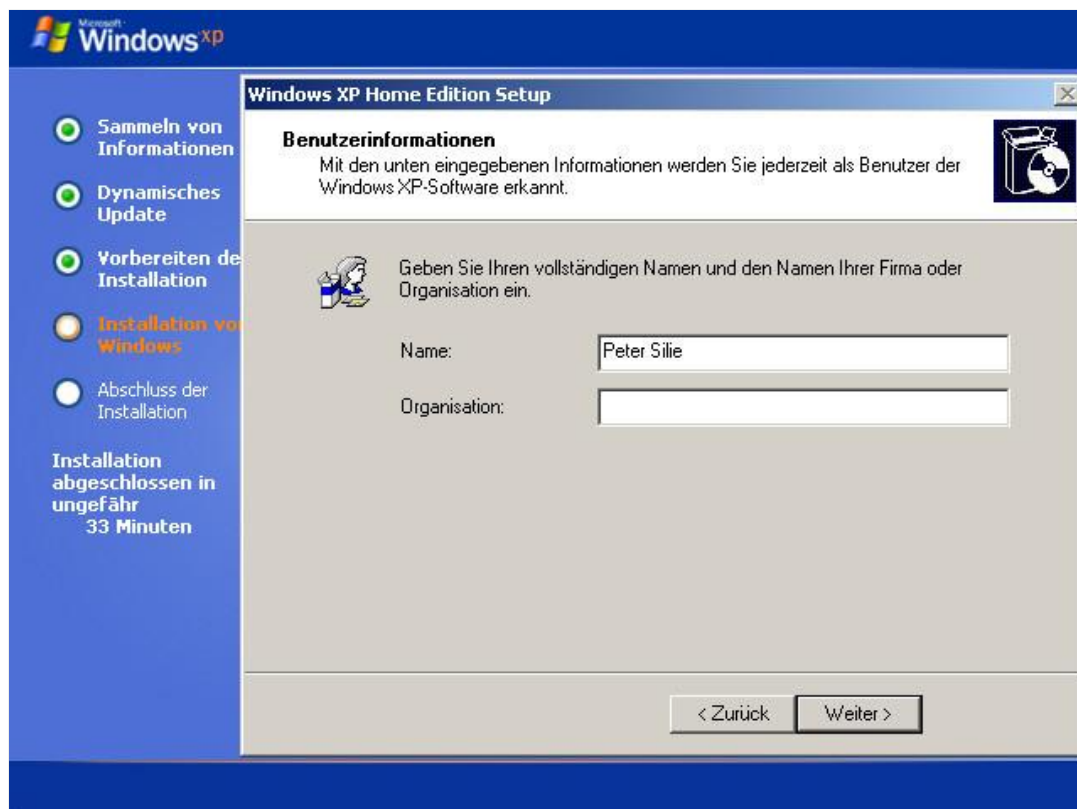

Sie geben Ihren Namen ein und klicken auf *Weiter*. Das untere Feld können Sie frei lassen.



Geben Sie den Windows-Schlüssel ein; er befindet sich auf der mitgelieferten CD. Manche Computerhersteller kleben den Schlüssel allerdings auch auf das PC-Gehäuse. Ein Klick auf *Weiter* bestätigt die Eingabe.



Geben Sie den Namen des Computers ein, den er im Heimnetzwerk haben soll, etwa „Arbeitszimmer“. Ist der PC nicht in ein Netzwerk integriert, klicken Sie gleich auf *Weiter*.

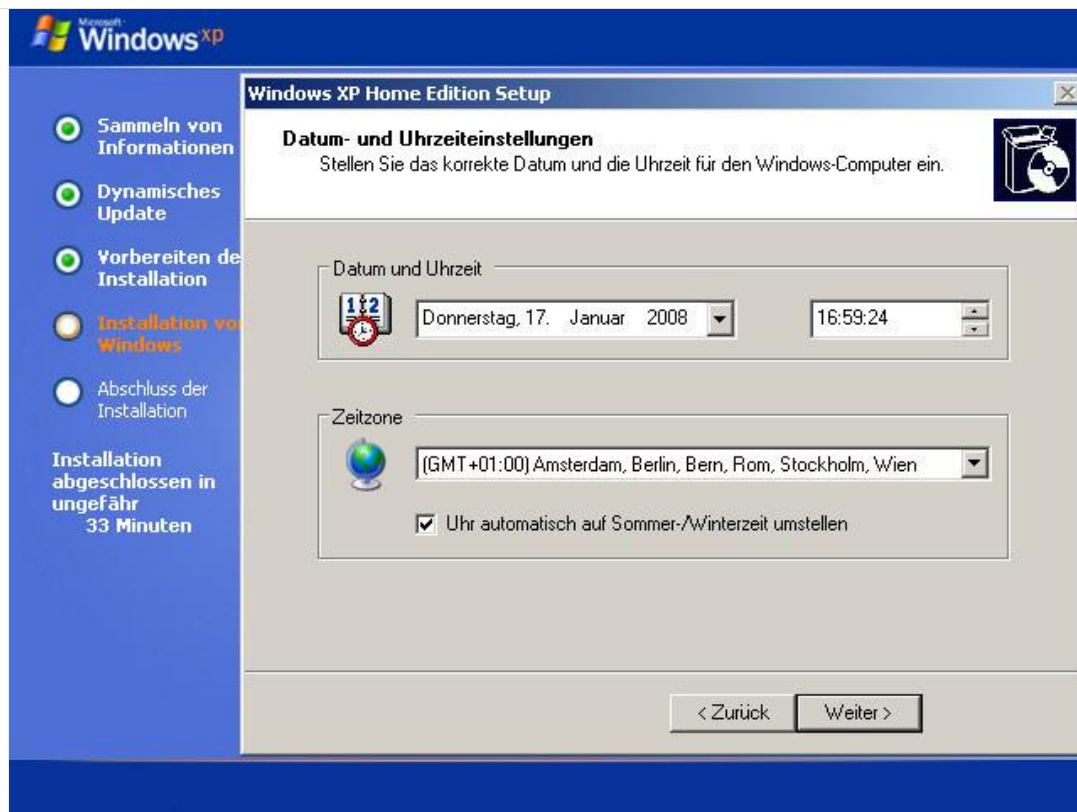

Auch bei der Uhrzeiteinstellung genügt meist ein Klick auf *Weiter*.

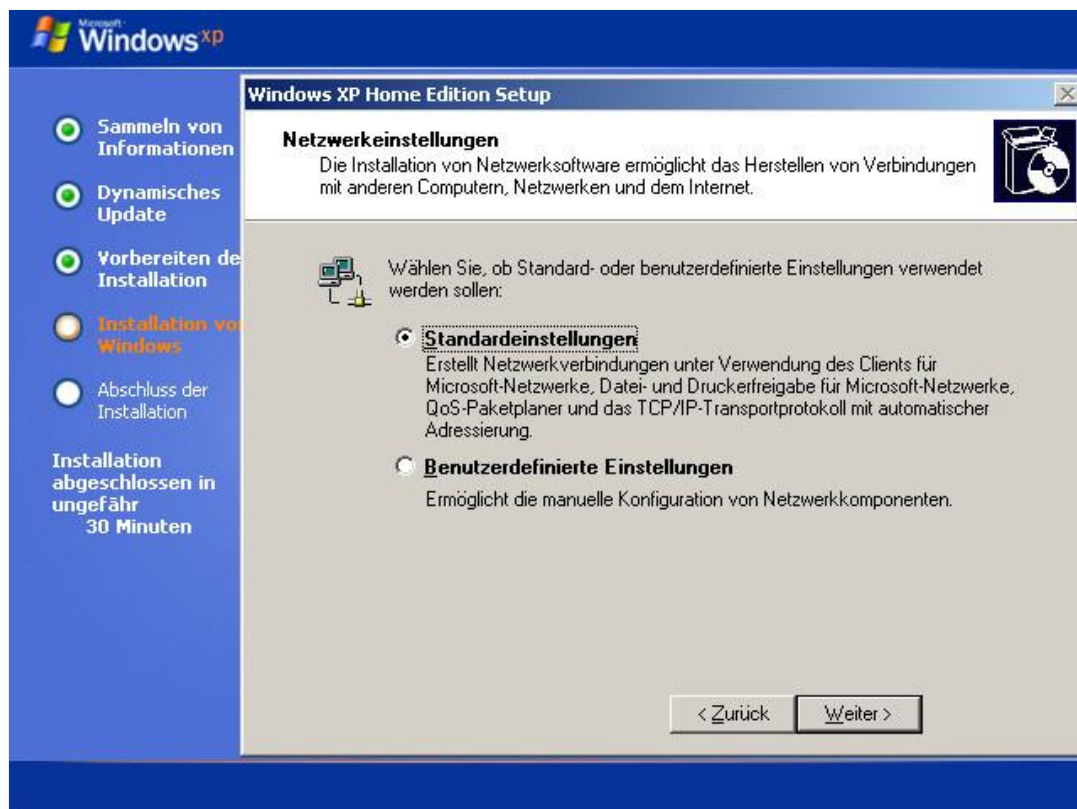

Der Computer arbeitet wieder eine Weile. Anschließend taucht das Fenster *Netzwerkeinstellungen* auf: Klicken Sie auf *Weiter*.



Nach einer Weile meldet sich Windows wieder mit einem Fenster. Klicken Sie auf *Weiter*.

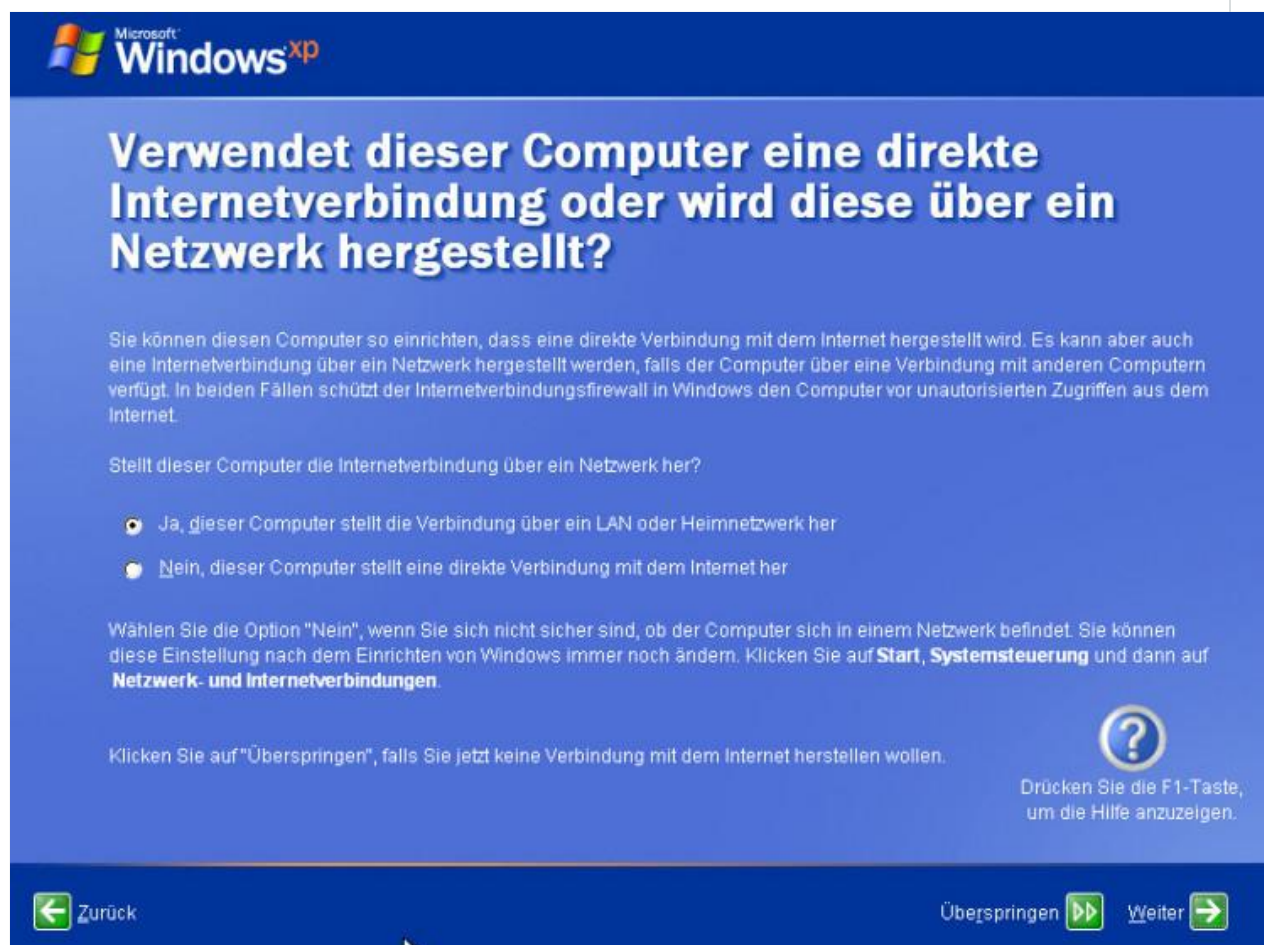

Wie ist Ihr Computer mit dem Internet verbunden? Haben Sie eine DSL-Verbindung, wählen Sie den ersten Punkt und klicken danach auf *Weiter*. Wenn Sie die Internetverbindung erst später einrichten möchten, klicken Sie auf *Überspringen*.



Eine Neuinstallation von Windows setzt auch eine Aktivierung voraus. Markieren Sie den Punkt *Ja*, ..., um Windows sofort in Gang zu setzen. Sollten Sie das nicht wollen oder ist die Internetverbindung noch nicht bereit, klicken Sie auf *Nein*, ... Bestätigen Sie per Klick auf *Weiter*.

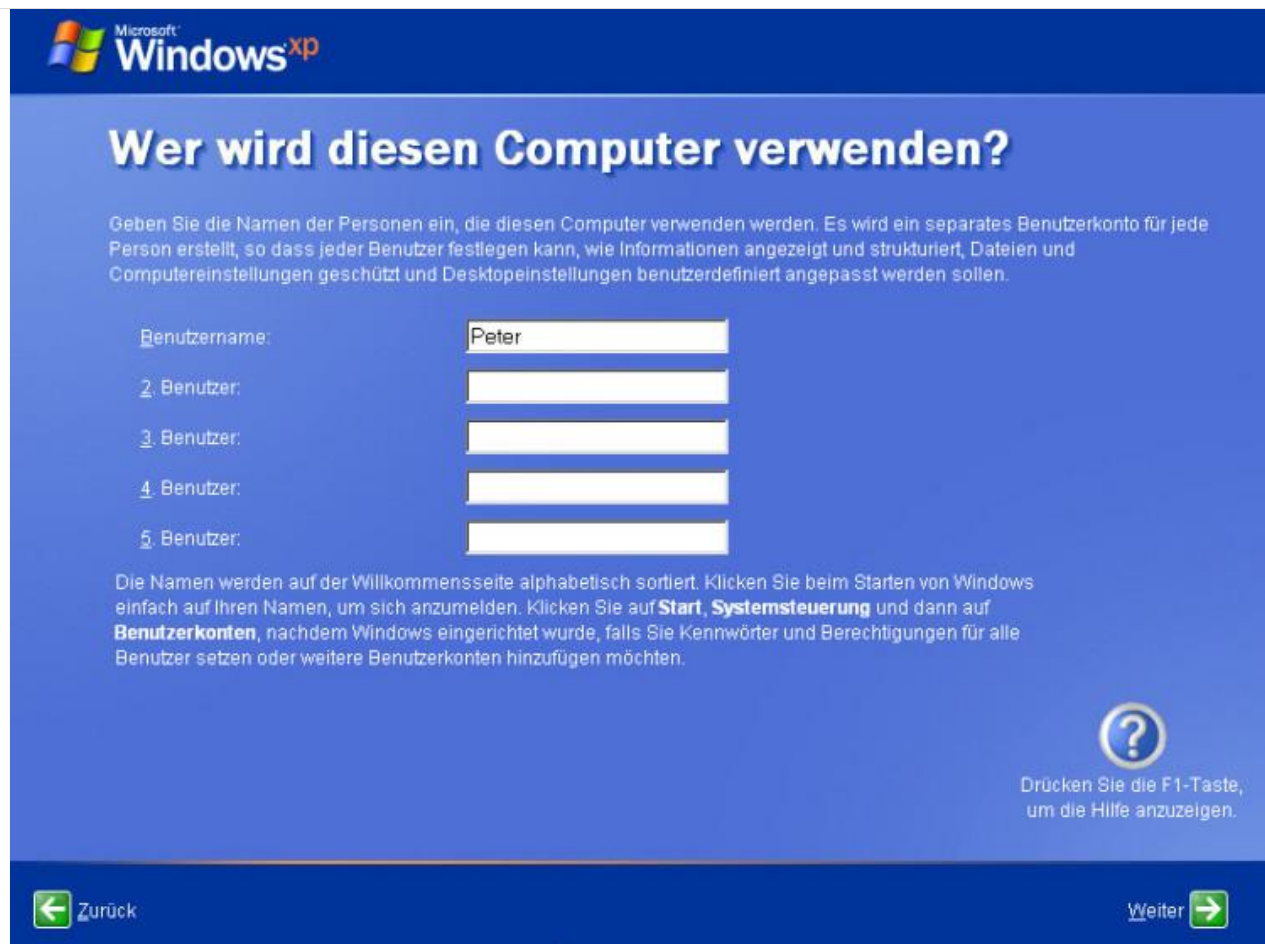

Microsoft Windows[®] xp

Wer wird diesen Computer verwenden?

Geben Sie die Namen der Personen ein, die diesen Computer verwenden werden. Es wird ein separates Benutzerkonto für jede Person erstellt, so dass jeder Benutzer festlegen kann, wie Informationen angezeigt und strukturiert, Dateien und Computereinstellungen geschützt und Desktopeinstellungen benutzerdefiniert angepasst werden sollen.

Benutzername:

2. Benutzer:

3. Benutzer:

4. Benutzer:

5. Benutzer:

Die Namen werden auf der Willkommenseite alphabetisch sortiert. Klicken Sie beim Starten von Windows einfach auf Ihren Namen, um sich anzumelden. Klicken Sie auf **Start, Systemsteuerung** und dann auf **Benutzerkonten**, nachdem Windows eingerichtet wurde, falls Sie Kennwörter und Berechtigungen für alle Benutzer setzen oder weitere Benutzerkonten hinzufügen möchten.

Drücken Sie die F1-Taste, um die Hilfe anzuzeigen.

Zurück Weiter

In diesem Bildschirm müssen Sie mindestens den ersten Benutzernamen eingeben. Klicken Sie danach auf *Weiter*.

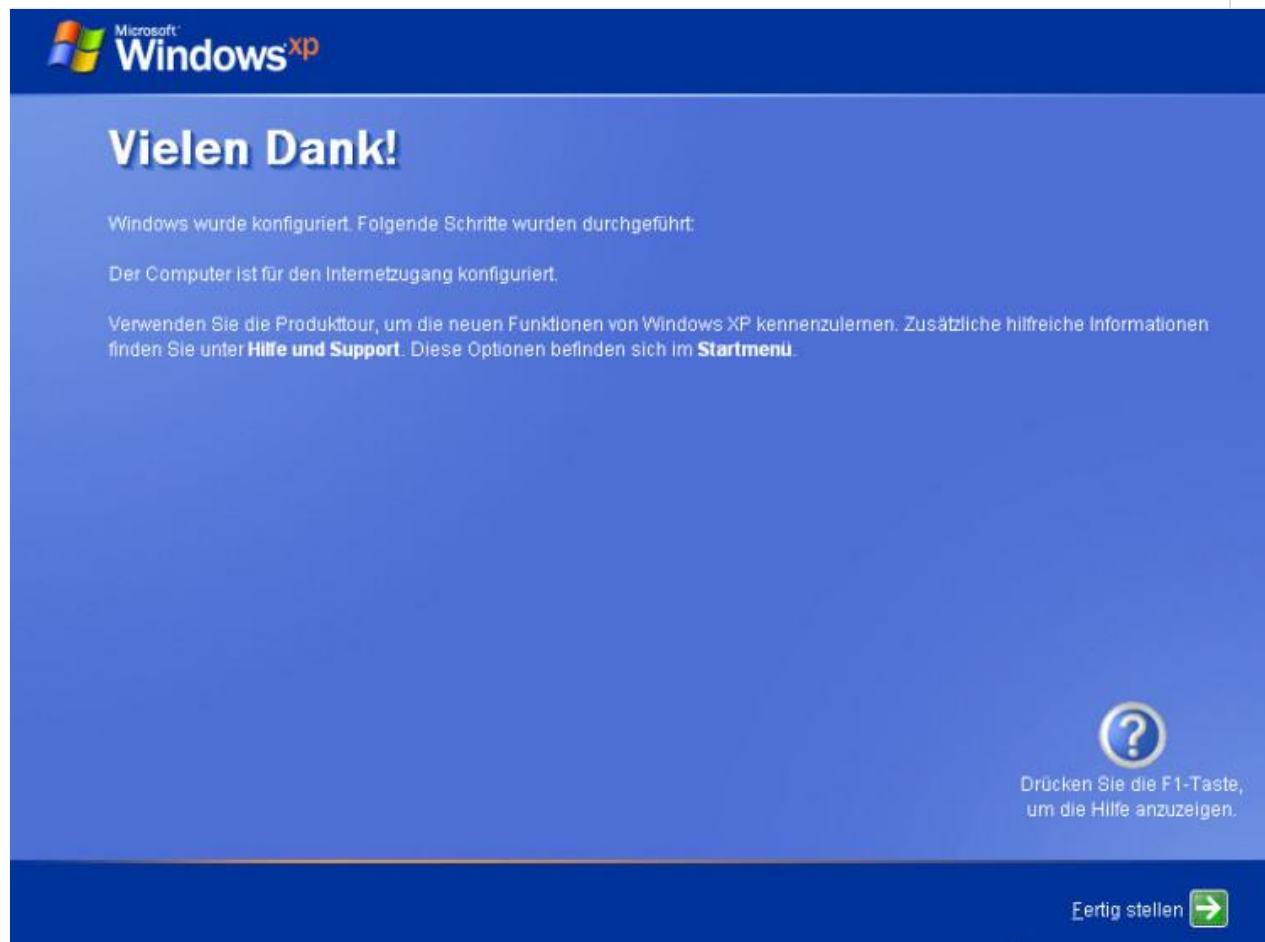

Microsoft Windows[®] xp

Vielen Dank!

Windows wurde konfiguriert. Folgende Schritte wurden durchgeführt:

Der Computer ist für den Internetzugang konfiguriert.

Verwenden Sie die Produkttour, um die neuen Funktionen von Windows XP kennenzulernen. Zusätzliche hilfreiche Informationen finden Sie unter **Hilfe und Support**. Diese Optionen befinden sich im **Startmenü**.

Drücken Sie die F1-Taste, um die Hilfe anzuzeigen.

Eertig stellen

Ein Klick auf *Fertig stellen* schließt die Installation ab. Sie sollten nun den Computer noch einmal neu starten, um sicherzugehen, dass alle Komponenten einwandfrei funktionieren.

» [Eine druckoptimierte Version dieser Anleitung aufrufen](#)

[Empfehlen](#)

7 Personen empfehlen das.

Finden Sie mehr zu folgenden Begriffen: [Microsoft](#), [Windows](#), [Installation](#), [Vista](#), [XP](#), [Betriebssystem](#)

Beitrag teilen:

[per E-Mail](#)

[VZ-Netzwerke](#)

[Twitter](#)

[Beitrag drucken](#)

[Hinweis an die Redaktion](#)

[Beitrag verlinken](#)